

## LohnExpressEasy 10 / 20



### Die SUVA-geprüfte Lohnbuchhaltung für Klein- und Mittelbetriebe. (Bis 20 Personen)

Die Lohnbuchhaltungssoftware überzeugt durch Logik im Aufbau, der Effizienz und der ergonomische Programmbedienung.

### LohnExpressEasy für Ihre Lohnbuchhaltung

- SUVA geprüfte Lohnbuchhaltung
- sehr benutzerfreundlich durch einfache Aufbau-Logik
- neuer Lohnausweis 2005
- Optimiert für Monatslöhne und Stundenlöhne
- DTA Zahlungsauslösung
- Div. Journale (AHV, ALV, SUVA, BU, KTG, KK, BVG, NBU2, LA05, u.a.)
- mit begrenzter Personalanzahl von maximal 20 Mitarbeiter

**LohnExpressEasy ist in zwei verschiedenen Varianten erhältlich:**

*Lohnbuchhaltungssoftware speziell entwickelt für Klein- und Mittelbetriebe.*



*Limitiert für 10 Anwender.*



*Limitiert für 20 Anwender.*

### LohnExpressEasy 10 / 20

#### **SUVA-geprüfte Lohnbuchhaltung für Klein und Mittelbetriebe**

- Lohnbuchhaltung bis 20 Personen
- sehr benutzerfreundlich durch einfache Aufbau-Logik
- neuer Lohnausweis 2005
- Rechnungsprinzip nach laufendem Ausgleich
- Optimiert für Monatslöhne und Stundenlöhne
- Einbindung von Grenzgängern, 2. Pensionskassen, Nettolohnaufrechnungen, Rückstellungen
- Kostenstellensplittung
- Onlinehilfe
- PDF-Generator

## LohnExpressPro 7.0



**SUVA-geprüfte, Business Lohnverwaltungs-Software für Unternehmen mit mehreren Mitarbeitern**

Die Lohnbuchhaltungssoftware überzeugt durch Logik im Aufbau, speziell Entwickelt für unlimitierte Anwender.

**LohnExpressPro ist auch direkt kombinierbar mit der restlichen Business-Software der Borema IT-Solutions AG**

Basis-Modul LohnExpressPro

Software Borema IT-Solutions AG

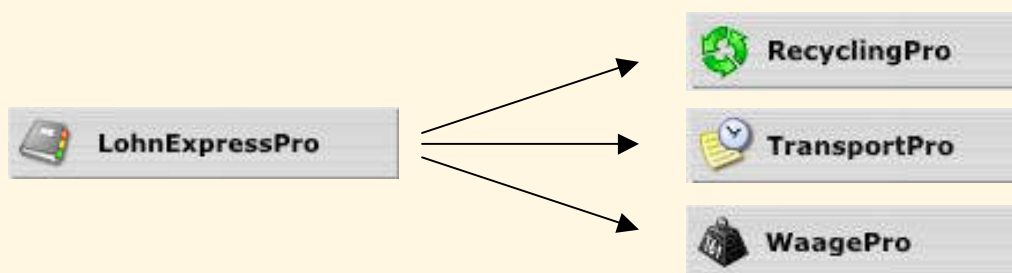

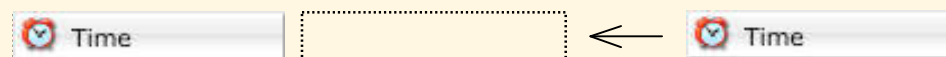

**Die Betriebssoftware ist Modular aufgebaut. Der Funktionsumfang vom Basis-Modul LohnExpressPro kann bei Bedarf mit den jeweiligen Zusatzmodulen erweitert werden.**

Zusatzmodul LohnExpressPro



### Vorteile Business-Software der IT-Solutions AG

- Hohe Sicherheitsmerkmale
- Hohe Verfügbarkeit
- keine zusätzlichen Lizenzkosten
- Plattformunabhängig für Windows XP SP2  Macintosh Mac OS 10.4 
- Intuitive, ergonomische Programmbedienung
- verständliches Handbuch
- Zukunftsorientiert mit Web Publishing

## Wichtige Facts und Inhalte von LohnExpress

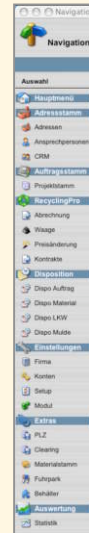
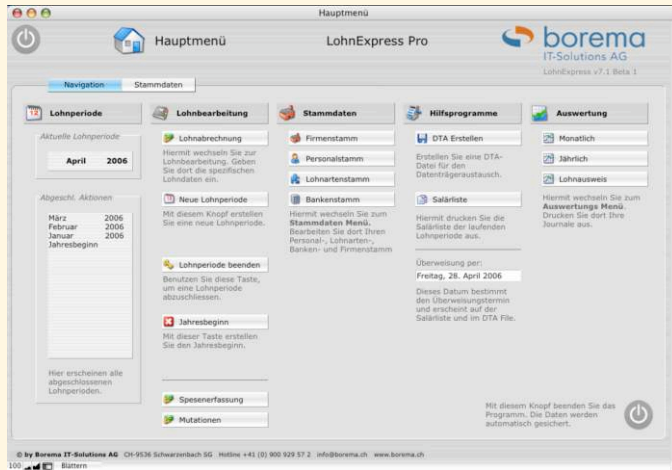

Der grosse Vorteil von LohnExpress ist der Hauptmenü-Button für die Navigation. Mit dem Hauptmenü-Button gelangt man aus jedem Layout wieder in die Ausgangsposition des Hauptmenüs zurück.



Navigation mittels Record-Pfeiltasten auf jedem Layout für die einfache Ansicht von mehrerer Datensätzen



Durch individuelle Eingabe der Suchkriterien wie Quartal, Jahr, Personal Nummer, Lohnart ist LohnExpressPro in der Lage spezifische Auswertungen und Statistiken zu erstellen.

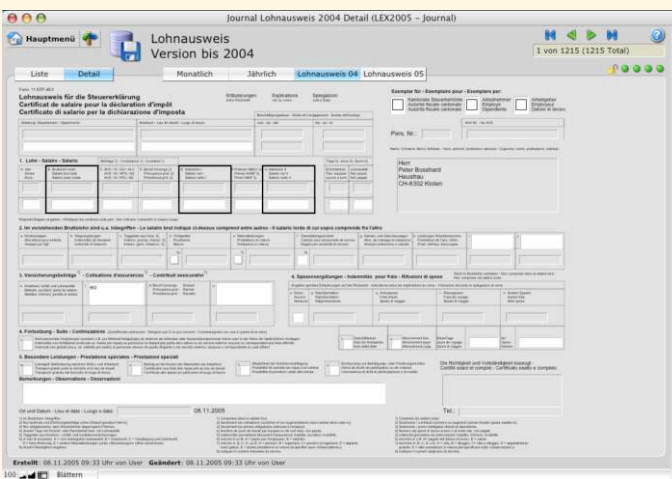

Mit Integriertem Lohnausweis 2004 / 2005

